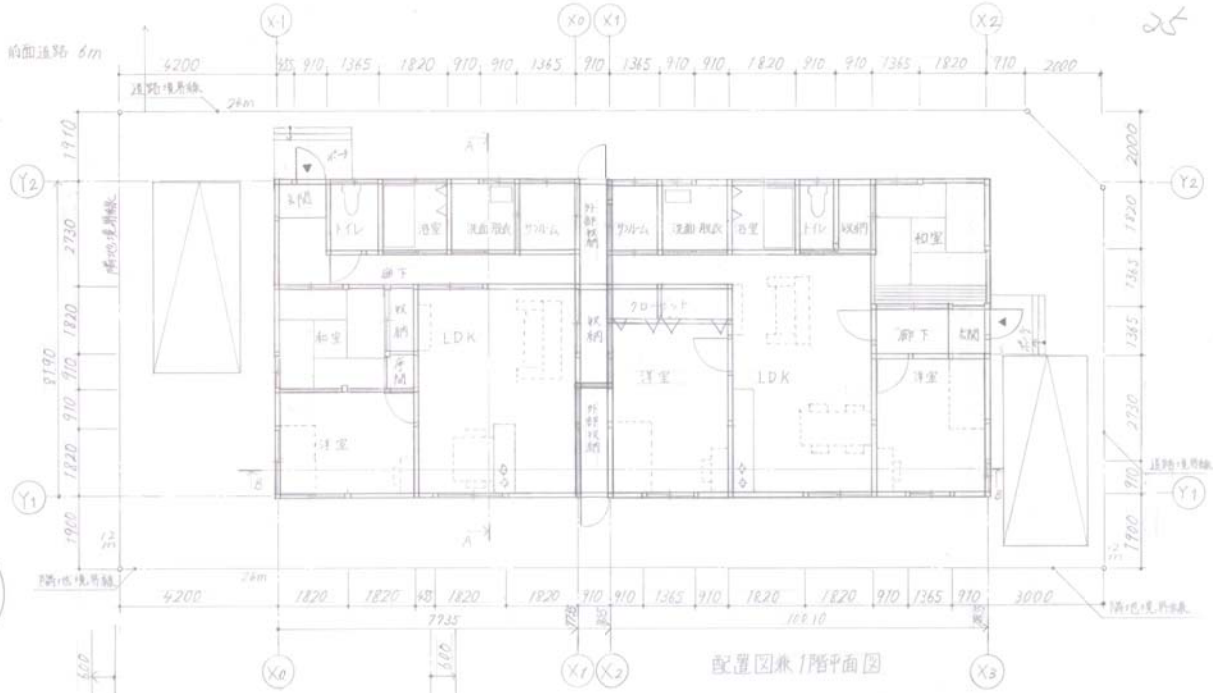

配置図兼1階平面図

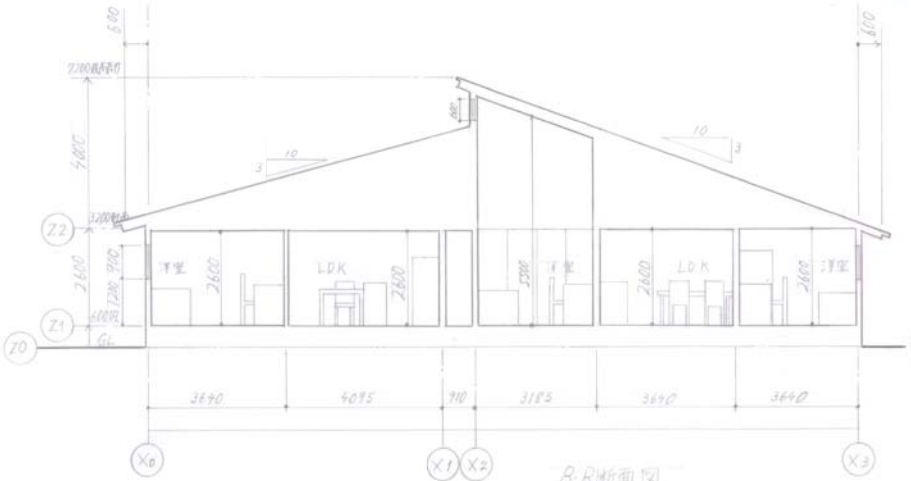

B-B断面図

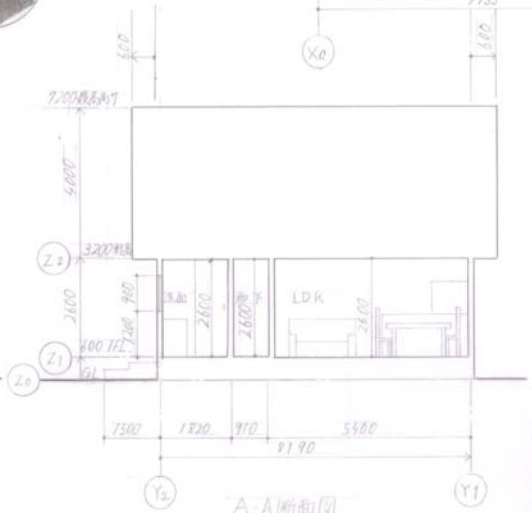

A-A断面図

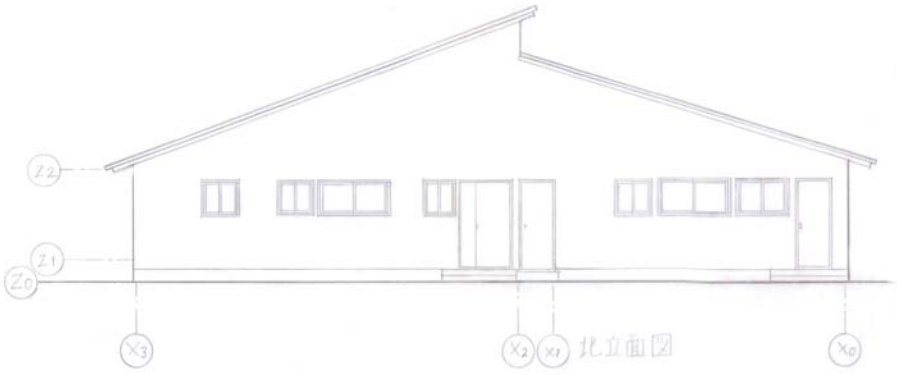

北立面図

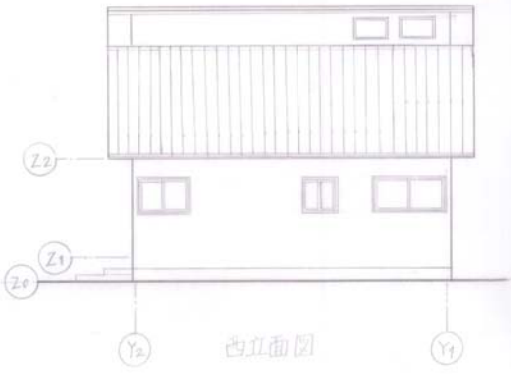

西立面図

建築デザインアワード

木造公営住宅
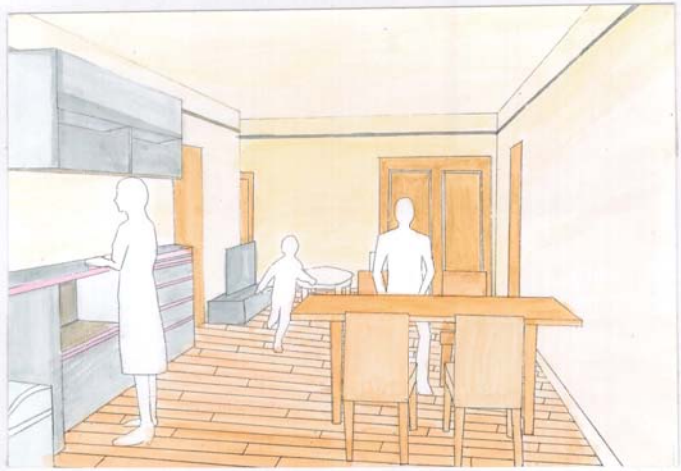
家の中はLDKを中心とし、家族同士が隣事に顔を合わせることができるつくりとしましたが、となりの家とは外部収納をはさみしっかりプライバシーを確保できます。また、窓の配置にも工夫し光の入るあたたかみのある家となりよりよい環境を送ることができます。